

MARCALI VÁROS

Településrendezési terv

Településszerkezeti terv

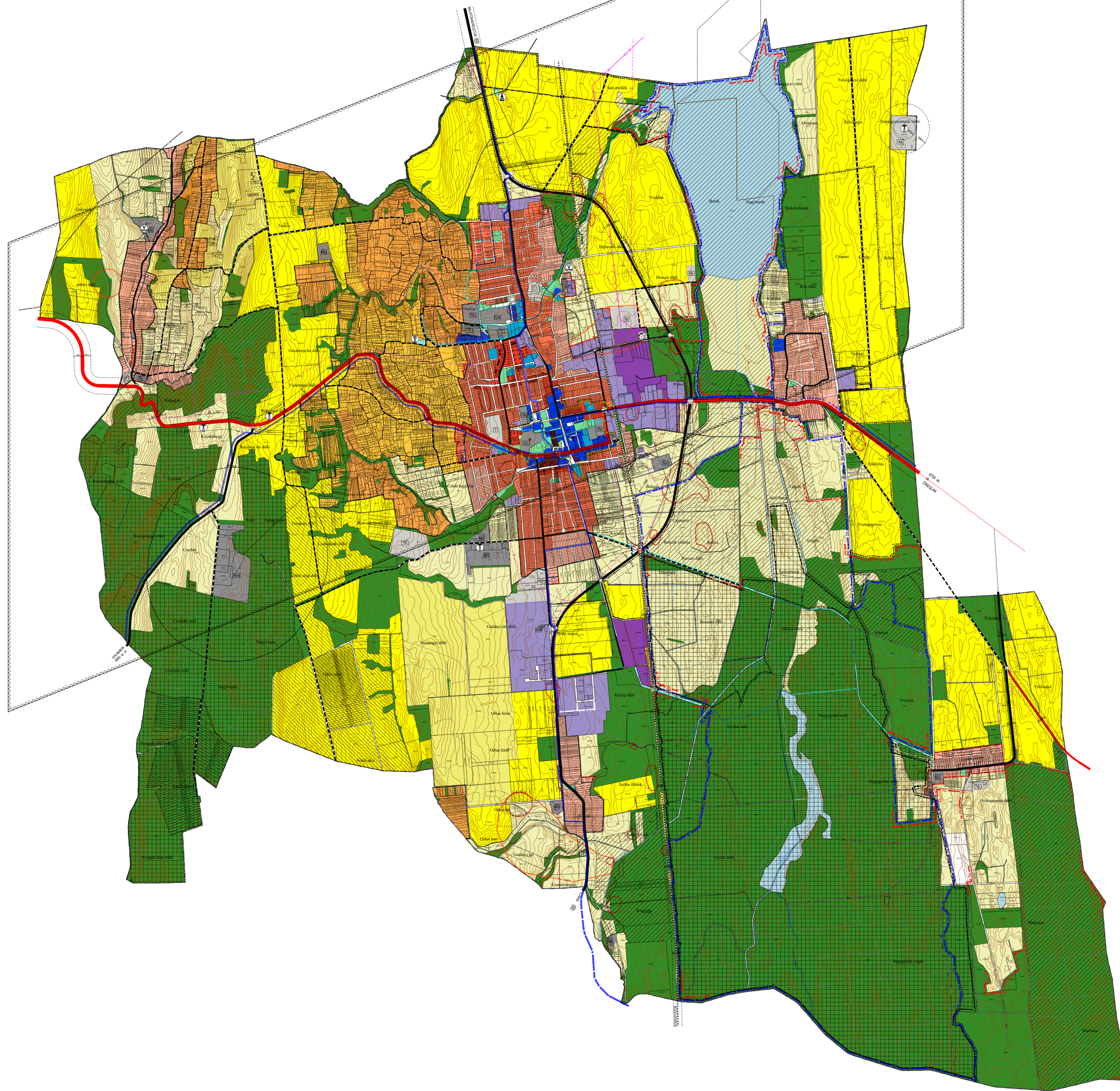

JELMAGYARÁZAT

- | | |
|---|--|
| <ul style="list-style-type: none"> --- Közigazgatási határ --- Belterület határ --- Tervezett belterület határ --- Kertes, Kertes borvidéki terület határa (Zártkert határ) --- Megszüntető jel <p>Beépítésre szánt területek</p> <ul style="list-style-type: none"> Nagyvárosias lakóterület Kisvárosias lakóterület Kertvárosias lakóterület Falusias lakóterület Településközpont terület Intézmény terület Kereskedelmi, szolgáltató terület Egyéb ipari terület Eu Különleges terület - Egészségügyi terület Fszk Különleges terület - Fürdő és szabadidő központ Gy Különleges terület - Gyógyszálló Ap Különleges terület - Autóbusz pályaudvar Mü Különleges terület - Mezőgazdasági üzemközpont Egü Különleges terület - Erdőgazdasági üzemközpont Hull Különleges terület - Hulladékgazdálkodási központ Szt Különleges terület - Szennyvíztisztító telep Sp Különleges terület - Sportterület Tt Különleges terület - Turisztikai terület Hon Különleges terület - Honvédelmi terület <p>Beépítésre nem szánt területek</p> <ul style="list-style-type: none"> Erdőterület Általános mezőgazdasági terület Általános mezőgazdasági terület - szelvény parkkal Általános korlátozott használatú mezőgazdasági terület Általános borvidéki mezőgazdasági terület Kertes mezőgazdasági terület Kertes borvidéki mezőgazdasági terület Vizgazdálkodási terület Zöldterület T Különleges terület - Temető Tk Különleges terület - Tájgazdálkodási központ Aá Különleges terület - Adóállomás Hk Különleges terület - Horgász központ N Különleges terület - Napelen park Közmű terület Közelkedési terület - Közút Közelkedési terület - Vasút | <ul style="list-style-type: none"> Országos főút meglévő Tervezett főút Tervezett országos mellékút Országos mellékút meglévő Helyi gyűjtőút Külterületi fő feltáró út Fontosabb közúti csomópont Tervezett fontosabb közúti csomópont Térségi jelentőségű kerékpárút Helyi kerékpárút Vasút Fontosabb vasúti kereszteződés Tervezett fontosabb vasúti kereszteződés Villamosenergia feloszló hálózat 120 kV Elektromos gerincvezeték 20 kV Nagynyomású földgáz szállítóvezeték Nagy-középnomású földgáz szállítóvezeték Védőtávolság Horvátkút I. szénhidrogén bányatelek határa Ásványi nyersanyag-gazdálkodási terület Szénhidrogén (meddő) kút Ökológiai folyosó Magterület Régészeti lelőhely Régészeti érdekű terület határa Helyi értékvédelmi terület határa, Településkép védelmi terület határa Városközpont határa Térségi jelentőségű tájképvédelmi terület határa Boronka-melléki Tájvédelmi Körzet határa Natura 2000 Természetmegőrzési terület határa Natura 2000 Madárvédelmi terület határa Műemlék Vízmű Víztorló Villamos transzformátor állomás Gázfogyó állomás Adó- vevőtorony |
|---|--|

A 98/2013. (VI. 27.) számú képviselő-testületi határozat melléklete egységes szerkezetben a 180/2016. (XI.09.) számú határozat 2. és 3. mellékletével, a 128/2017. (IX.21.) számú határozat 2. mellékletével, 47/2019. (IV.25.) számú határozat 2. mellékletével, a 93/2020. (XI.25.) sz. határozat 2. mellékletével, a 45/2022. (II.17.) sz. határozat 3. mellékletével a 55/2023. (IV.20.) sz. határozat 3. mellékletével, a 136/2023. (IX.20.) sz. határozat 3. mellékletével, a 154/2023. (X.26.) a 59/2024. (IV.25.) sz. határozat 2. mellékletével, a 110/2024. (IX.05.) a 112/2025. (VII.16.) sz. határozat 2. mellékletével és a 40/2026. (IV.14.) sz. határozat 2. mellékletével

Készült az állami alapadatok felhasználásával

KÖRNYEZETTERV		VÁROS ÉS HÁZ	
TERVEZŐ SZOLGÁLTATÓ ÉS TANÁCSADÓ KORLÁTOZT FELELŐSSÉGŰ TÁRSASÁG Cím: 1143. Budapest, Gaskó utca 24-26., Telefon/Fax: 06-1-340-2382, mobil: 9055-517-2334 Email: info@tervezoterv.hu		ÉPÍTŐIPARI TERVEZŐ-INGENIERMÉRIKAI ÉS SZOLGÁLTATÓ BT 1146 BUDAPEST ABONYI ÚTCA 8. Telefon: 06-1-340-2382	
MARCALI VÁROS TELEPÜLÉSRENDEZÉSI TERV MÓDOSÍTÁSA		M = 1 : 25 000	
Módosított településszerkezeti terv		2013. július	
Vezető tervező (Tájerőszak, Környezetvédelem): Lázár Tibor	Vezető tervező: Bárdosi Andrea	Közvetlen tervező: Heckenast Judit	Szakértő: Szabó Gábor, Valkusz Mátys
TT/1/01-5041 TK/1-01-5041	TT/1/01-4073	KÖ-T TRK-T 01-5295	