

MARCALI VÁROS
Településrendezési terv
SZT-2 szabályozási terv

JELENYTŐK

Területi szabályozott terület határa	Villamosenergia-felvezető hálózat 120 kV
Építési övezet, övezet határa	Elektronika parvezető 20 kV
Stabilyozási vonal	Nagymennyiségű gépjármű
Közigazgatási határ	Nagyföldmunkássági gépjármű
Belterületi határ	Vadterület
Tervezett belterület határ	Bányászati érintett terület határa
Kertes, kertes birtokos terület határa (Zárkert határa)	Hivatásos i. szennyezett környezet
Megújított jel	Ásvány nyersanyag-gazdálkodási terület határa
	Személtároló (modd) kijelölés
	Társulási jelentőségi kerület

TERÜLETHASZNÁLAT

Belterületi területek	Magterület
KMÜ Különleges terület - Mezőgazdasági üzemi központ	Ökológiai folyosó
KHÜI Különleges terület - Hatalmagszabályozási központ	Társulási jelentőségi tájvédelmi terület
KSZI Különleges terület - Szennyvíztisztító telep	Régi építési helyszín
	Régi építési terület határa
Belterület nem szánt területek	Borsos mezők, Tájékoztató központ határa
EV Erdőterület - vidéki rendezési övezet	Natura 2000 Természetvédelmi terület
EG Erdőterület - gazdasági rendezési övezet	Natura 2000 Madárvédelmi terület
EK Erdőterület - központi rendezési övezet	
MA Általános mezőgazdasági terület	
MA-2 Általános mezőgazdasági terület - szőlőművelési park	
MÁK Általános korlátozott használatú mezőgazdasági terület	
MAB Általános birtokos mezőgazdasági terület	
KI Különleges terület - Természetvédelmi	
KK Különleges terület - Tájékoztató központ	
KAI Különleges terület - Adóellenőrzés	
KVA Különleges terület - Horgász központ	
KZ Közmű terület	
KCA Közmű terület - Országos közút	
KCA Közmű terület - Körzeti közút	
KCA Közmű terület - Városi közút	
VV Virágzó terület - víztározó	
VI Virágzó terület - tó	
V Virágzó terület - vízfolyás	

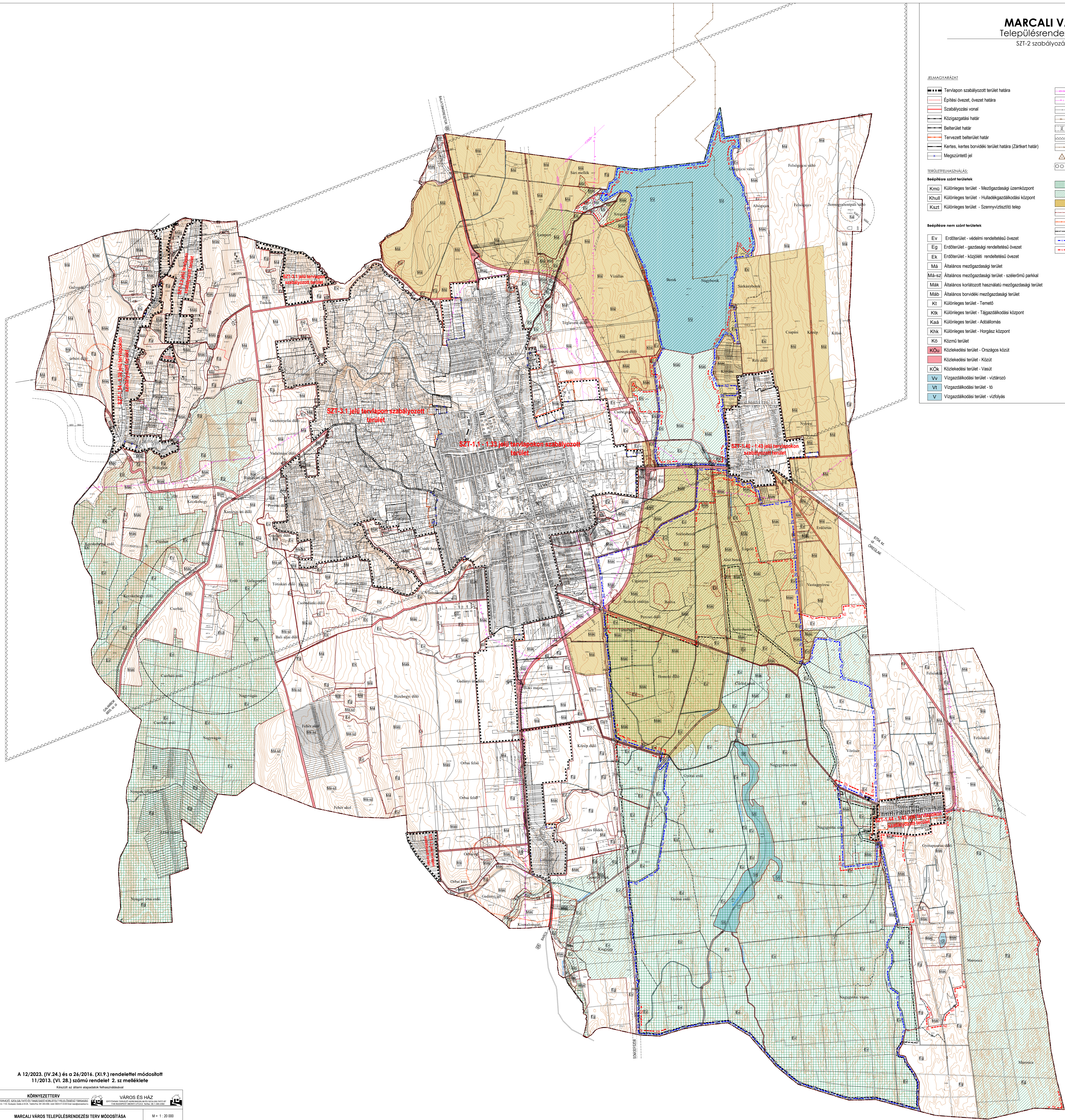

A 12/2023. (IV.24.) és a 26/2016. (XII.9.) rendelettel módosított
11/2013. (VI.28.) számú rendelet 2. sz. melléklete
Kiszűrt az alábbi állapotban felhasználható

KÖRNYEZETTERV		VÁROS ÉS HÁZ	
MARCALI VÁROS TELEPÜLÉSRENDÉZÉSI TERV MÓDOSÍTÁSA		M 1 : 20 000	
SZT-2 szabályozási terv		2016. november	
Előadó	Előadó	Előadó	Előadó
László Tóth	Tóth István	Hódy István	Székely György
1111-0308	1111-0308	1111-0308	1111-0308
1111-0308	1111-0308	1111-0308	1111-0308