

MARCALI VÁROS

Településrendezési terv

Településszerkezeti terv

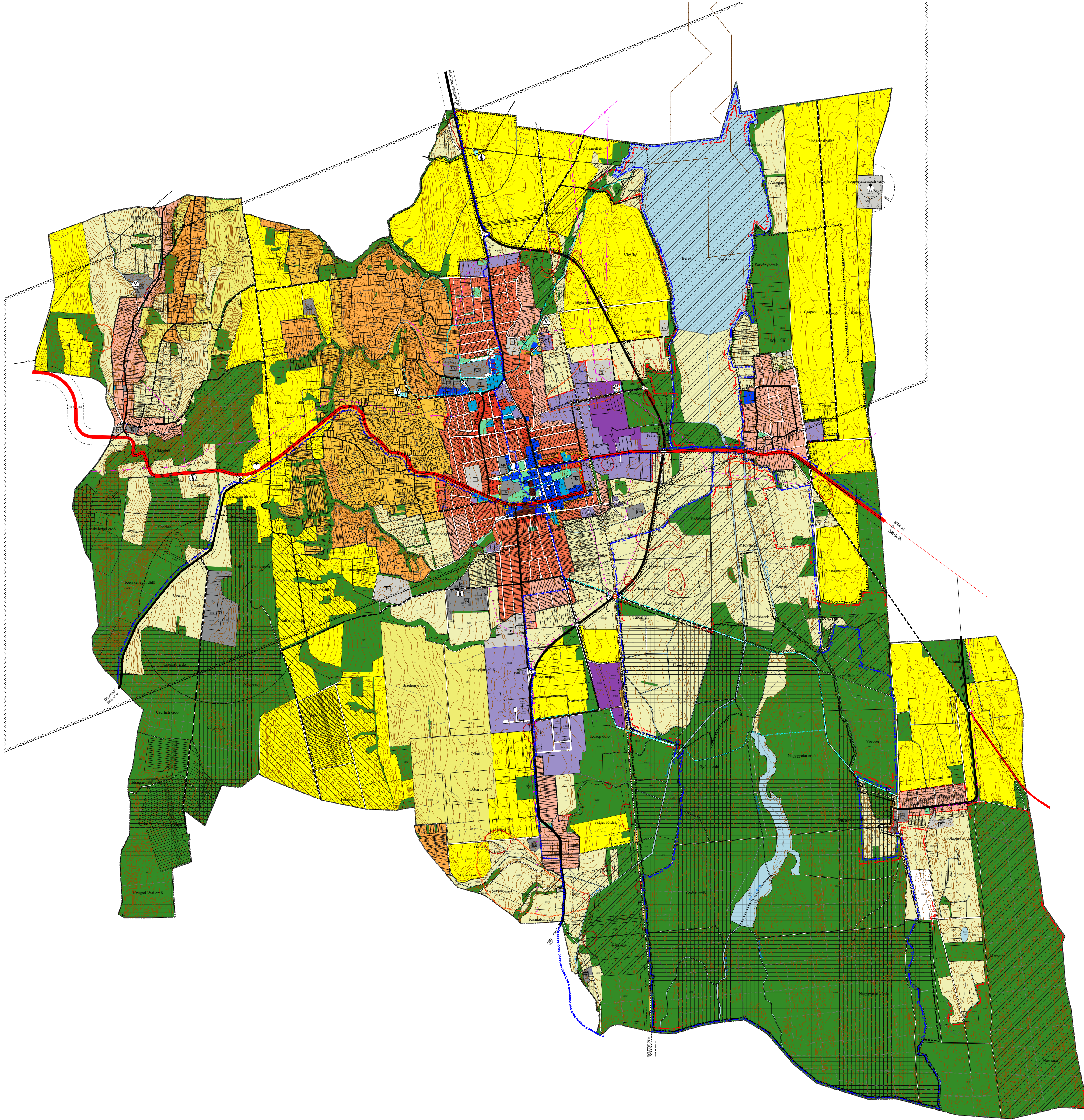

JELMAGYARÁZAT

- Közigazgatási határ
 - Belterület határ
 - Tervezett belterület határ
 - Tervezett országos mellékút
 - Országos mellékút meglévő
 - Helyi gyűjtőút
 - Külsőterületi fő feltáró út
 - Fontosabb közúti csomópont
 - Tervezett fontosabb közúti csomópont
 - Térségi jelentőségű kerékpárút
 - Helyi kerékpárút
 - Vasút
 - Fontosabb vasúti kereszteződés
 - Tervezett fontosabb vasúti kereszteződés
 - Villamosenergia főeloszó hálózat 120 kV
 - Elektromos gerincvezeték 20 kV
 - Nagynyomású földgáz szállítóvezeték
 - Nagy-középnomású földgáz szállítóvezeték
 - Védőtávolság
 - Horvátút l. szénhidrogén bányatelek határa
 - Ásványi nyersanyag-gazdálkodási terület
 - Szénhidrogén (meddő) kút
 - Ökológiai folyosó
 - Magterület
 - Régészeti lelőhely
 - Régészeti érdekű terület határa
 - Helyi értékvédelmi terület határa, Településkép védelmi terület határa
 - Városközpont határa
 - Térségi jelentőségű tájvédelmi terület határa
 - Boronka-melléki Tájvédelmi Körzet határa
 - Natura 2000 Természetmegőrzési terület határa
 - Natura 2000 Madárvédelmi terület határa
 - Műemlék
 - Vízmező
 - Víztorony
 - Villamos transzformátor állomás
 - Gázfogyasztó állomás
 - Adó- bevételőny
- Beépítésre szánt területek**
- Nagyvárosias lakóterület
 - Kisvárosias lakóterület
 - Kertvárosias lakóterület
 - Falusias lakóterület
 - Településközpont terület
 - Intézmény terület
 - Kereskedelmi, szolgáltató terület
 - Egyéb ipari terület
 - Eü Különleges terület - Egészségügyi terület
 - Fszk Különleges terület - Fürdő és szabadidő központ
 - Gy Különleges terület - Gyógyszálló
 - Ap Különleges terület - Autóbusz pályaudvar
 - Mü Különleges terület - Mezőgazdasági üzemközpont
 - Egü Különleges terület - Erdőgazdasági üzemközpont
 - Hull Különleges terület - Hulladékgazdálkodási központ
 - Szt Különleges terület - Szennyvíztisztító telep
 - Sp Különleges terület - Sportterület
 - Tt Különleges terület - Turisztikai terület
 - Hon Különleges terület - Honvédelmi terület
- Beépítésre nem szánt területek**
- Erdőterület
 - Általános mezőgazdasági terület
 - Általános mezőgazdasági terület - szélerőmű parkkal
 - Általános korlátozott használatú mezőgazdasági terület
 - Általános borvidéki mezőgazdasági terület
 - Kertes mezőgazdasági terület
 - Kertes borvidéki mezőgazdasági terület
 - Vizgazdálkodási terület
 - Zöldterület
 - T Különleges terület - Temető
 - Tk Különleges terület - Tájgazdálkodási központ
 - Aá Különleges terület - Adóállomás
 - Hk Különleges terület - Horgász központ
 - N Különleges terület - Napelem park
 - Közmű terület
 - Közlekedési terület - Közút
 - Közlekedési terület - Vasút

A 98/2013. (VI. 27.) számú képviselő-testületi határozat melléklete
egységes szerkezetben a
180/2016. (XI.09.) számú határozat 2. és 3. mellékletével,
128/2017. (IX.21.) számú határozat 2. mellékletével,
47/2019. (IV.25.) számú határozat 2. mellékletével, a
93/2020. (XI.25.) sz. határozat 2. mellékletével, a 45/2022. (II.17.) sz. határozat
3. mellékletével a 55/2023. (IV.20.) sz. határozat 3. mellékletével, a 136/2023.
(IX.20.) sz. határozat 3. mellékletével, a 154/2023. (X.26.)
a 59/2024. (IV.25.) sz. határozat 2. mellékletével és a ./2024. (..) sz. határozat
mellékletével.

Készült az állami alapadatok felhasználásával

KÖRNYEZETTERV		VÁROS ÉS HÁZ	
TERVEZŐ, SZOLGÁLTATÓ ÉS TANÁCSADÓ KORlátolt FELELŐSÉGŰ TÁRSASÁG Cím: 1143. Budapest, Galla út 24-26. Telefon: 06-1-346-2382, mobil: 0601-672-23-94 Email: ksz@kornvetterv.hu		ÉPÍTŐIPARI TERVEZŐ ÉS KERESKEDELMELI ÉS SZOLGÁLTATÓ BT 1148 BUDAPEST ABONYI UTCA 8. Telefon: 06-1-346-2382	
MARCALI VÁROS TELEPÜLÉSSZERKEZETI TERV MÓDOSÍTÁSA		M = 1 : 25 000	
Módosított településszerkezeti terv		2013. július	
Vezető tervező (Táborvezető, Környezetvédelmi): Lázár Tibor	Tervező tervező: TT/1/01-5041 TK/1/01-5041	Vezető tervező: Bárdosi Andrea	Készítők/tervezők: TT/1/01-4073 Heckenast Judit
Közzététel: TRK-T 01-5295		Szervező: Szabó Gábor, Valkusz Mátyas	