MARCALI VÁROS
Településrendezési terv
SZT-2 szabályozási terv

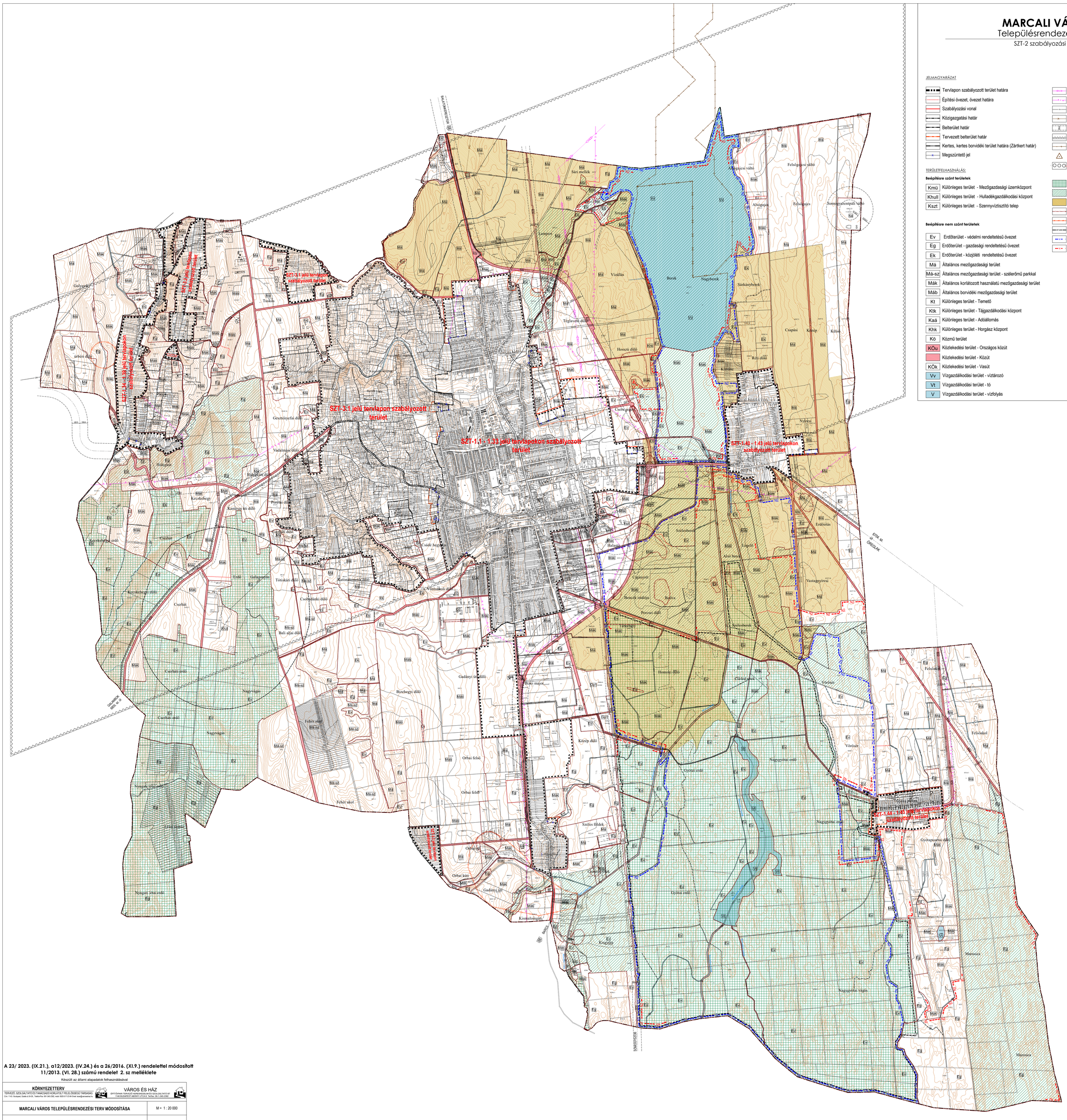

JELMAGYARÁZAT

- Tervlapon szabályozott terület határa
- Építési övezet, övezet határa
- Szabályozási vonal
- Közigazgatási határ
- Belterület határ
- Tervezett belterület határ
- Kertes, kertes borvidéki terület határa (Zártkert határ)
- Megszüntető jel
- Villamosenergia főelosztó hálózat 120 kV
- Elektromos gerincvezeték 20 kV
- Nagynyomású gázvezeték
- Nagyközépnyomású gázvezeték
- Védőtávolság
- Bányászattal érintett terület határa
- Horvátkút I. szénhidrogén bányatelek
- Ásványi nyersanyag-gazdálkodási terület határa
- Szénhidrogén (meddő) kút
- Térségi jelentőségű kerékpárút

TERÜLETFELHASZNÁLÁS:

Beépítésre szánt területek

- Kmü Különleges terület - Mezőgazdasági üzemközpont
- Khull Különleges terület - Hulladékgazdálkodási központ
- Kszt Különleges terület - Szennyvíztisztító telep

Beépítésre nem szánt területek

- Ev Erdőterület - védelmi rendeltetésű övezet
- Eg Erdőterület - gazdasági rendeltetésű övezet
- Ek Erdőterület - közjóléti rendeltetésű övezet
- Má Általános mezőgazdasági terület
- Má-sz Általános mezőgazdasági terület - szélerőmű parkkal
- Mák Általános korlátozott használatú mezőgazdasági terület
- Máb Általános borvidéki mezőgazdasági terület
- Kt Különleges terület - Temető
- Ktk Különleges terület - Tájgazdálkodási központ
- Kaá Különleges terület - Adóállomás
- Khk Különleges terület - Horgász központ
- Kö Közmű terület
- KÖu Közlekedési terület - Országos közút
- Közlekedési terület - Közút
- KÖk Közlekedési terület - Vasút
- Vv Vízgazdálkodási terület - víztározó
- Vt Vízgazdálkodási terület - tó
- V Vízgazdálkodási terület - vízfolyás
- Magterület
- Ökológiai folyosó
- Térségi jelentőségű tájképvédelmi terület
- Régészeti lelőhely
- Régészeti érdekű terület határa
- Boronka melléki Tájvédelmi Körzet határa
- Natura 2000 Természetmegőrzési terület
- Natura 2000 Madárvédelmi terület

A 23/ 2023. (IX.21.), a12/2023. (IV.24.) és a 26/2016. (XI.9.) rendelettel módosított 11/2013. (VI. 28.) számú rendelet 2. sz melléklete

Készült az állami alapadatok felhasználásával

KÖRNYEZETTERV	VÁROS ÉS HÁZ
TERVEZŐ, SZOLGÁLTATÓ ÉS TANÁCSADÓ KORLÁTOLT FELELŐSSÉGŰ TÁRSASÁG Cím: 1142 Budapest, Ölelő u 24-26. Telefon/fax: 06 1 345 0382, mobil: 06 30 411 0134 Email: kszk@environtech.hu	ÉPÍTŐMŰVEK TERVEZŐI KERESKEDELEM ÉS SZOLGÁLTATÓ BT 1146 BUDAPEST ABONYI UTCA 8. Telfax: 06 1 345-2262

MARCALI VÁROS TELEPÜLÉSRENDEZÉSI TERV MÓDOSÍTÁSA			M = 1 : 20 000
SZT-2 szabályozási terv			**2016.** november
Vezető tervező: (Tájépítészeti, Környezetvédelmi): Lázár Tibor TT/1T 01-5041 TK/1 01-5041	Vezető tervező: Bárdosi Andrea TT/1 01-4073	Közlekedéstervező: Heckenast Judit KÖ-T TRk-T 01-5295	Szerkesztő: Szabó Gábor