

MARCALI VÁROS

Településrendezési terv

Településszerkezeti terv

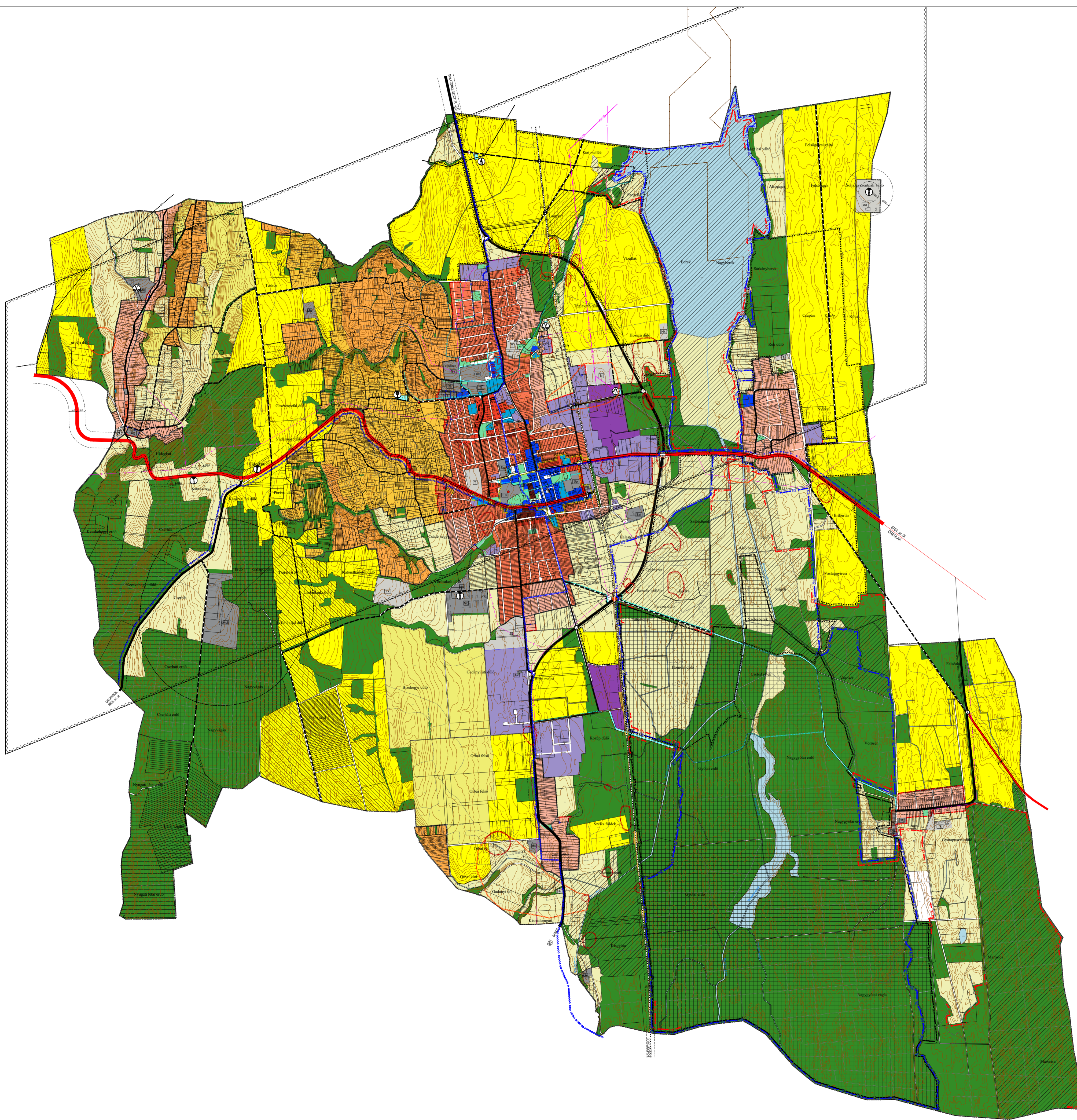

JELMAGYARÁZAT

- | | |
|---|--|
| <ul style="list-style-type: none"> --- Közigazgatási határ --- Belterület határ --- Tervezett belterület határ --- Kertes, Kertes borvidéki terület határa (Zártkert határ) --- Megszüntető jel | <ul style="list-style-type: none"> --- Országos főút meglévő --- Tervezett főút --- Tervezett országos mellékút --- Országos mellékút meglévő --- Helyi gyűjtőt --- Külsőterületi fő feltároló út ○ Fontosabb közúti csomópont ○ Tervezett fontosabb közúti csomópont ○ Térségi jelentőségű kerékpárút ○ Helyi kerékpárút --- Vasút ⊗ Fontosabb vasúti kereszteződés ⊗ Tervezett fontosabb vasúti kereszteződés --- Villamosenergia fűelősző hálózat 120 kV --- Elektromos gerincvezeték 20 kV --- Nagynyomású földgáz szállítóvezeték --- Nagy-középnymomású földgáz szállítóvezeték --- Védőtávolság --- Horvátkút I. szénhidrogén bányatelek határa --- Ásványi nyersanyag-gazdálkodási terület △ Szénhidrogén (meddő) kút --- Ökológiai folyosó --- Magterület --- Régészeti lelőhely --- Régészeti érdekű terület határa --- Helyi értékvédelmi terület határa --- Településképp védelmi terület határa --- Városközpont határa --- Térségi jelentőségű tájképvédelmi terület határa --- Boronka-melléki Tájvédelmi Körzet határa --- Natura 2000 Természetmegőrzési terület határa --- Natura 2000 Madárvédelmi terület határa |
| <p>Beépítésre szánt területek</p> <ul style="list-style-type: none"> ■ Nagyvárosias lakóterület ■ Kisvárosias lakóterület ■ Kertvárosias lakóterület ■ Falusias lakóterület ■ Településközpont terület ■ Intézmény terület ■ Kereskedelmi, szolgáltató terület ■ Egyéb ipari terület ■ Eü Különleges terület - Egészségügyi terület ■ Fszk Különleges terület - Fürdő és szabadidő központ ■ Gy Különleges terület - Gyógyszálló ■ Ap Különleges terület - Autóbussz pályaudvar ■ Mü Különleges terület - Mezőgazdasági üzemközpont ■ Egü Különleges terület - Erdőgazdasági üzemközpont ■ Hull Különleges terület - Hulladékgazdálkodási központ ■ Szt Különleges terület - Szennyvíztisztító telep ■ Sp Különleges terület - Sportterület ■ Tt Különleges terület - Turisztikai terület ■ Hon Különleges terület - Honvédelmi terület | <p>Beépítésre nem szánt területek</p> <ul style="list-style-type: none"> ■ Erdőterület ■ Általános mezőgazdasági terület ■ Általános mezőgazdasági terület - szelérómu parkkal ■ Általános korlátozott használatú mezőgazdasági terület ■ Általános borvidéki mezőgazdasági terület ■ Kertes mezőgazdasági terület ■ Kertes borvidéki mezőgazdasági terület ■ Vizgazdálkodási terület ■ Zöldterület ■ T Különleges terület - Temető ■ Tk Különleges terület - Tájgazdálkodási központ ■ Aá Különleges terület - Adóállomás ■ Hk Különleges terület - Horgász központ ■ N Különleges terület - Napalempark ■ Közmű terület ■ Közlekedési terület - Közút ■ Közlekedési terület - Vasút |
| <ul style="list-style-type: none"> ● Műemlék ○ Vízmű ○ Víztorony ○ Villamos transzformátor állomás ○ Gázfogadó állomás ○ Adó-vevőtorony | |

A 98/2013. (VI. 27.) számú képviselő-testületi határozat melléklete egységes szerkezetben a 180/2016. (XI.09.) számú határozat 2. és 3. mellékletével, a 128/2017. (IX.21.) számú határozat 2. mellékletével, a 47/2019. (IV.25.) számú határozat 2. mellékletével, a 93/2020. (XI.25.) sz. határozat 2. mellékletével, a 45/2022. (II.17.) sz. határozat 3. mellékletével, a 55/2023. (IV.20.) sz. határozat 3. mellékletével és a .../2023. (...) sz. határozat 3. mellékletével

Készült az állami alapadatok felhasználásával

KÖRNYEZETTERV		VÁROS ÉS HÁZ	
TERVEZŐ SZÉKELYTUDÓ ÉS TÁRSASÁG KÖRNYEZETTERVÉSI ÉS TERVEZÉSI TÁRSASÁG Cím: 1125 Budapest, Dózsa utca 24-26. Telefon: 06-30-252-0000 E-mail: info@szekelytudo.hu		ÉPÍTŐMŰTERVEZŐ ÉS SZOLGÁLTATÓ BT 1125 BUDAPEST, ARANYJUTICA 8. Telefon: 06-30-252-0000	
MARCALI VÁROS TELEPÜLÉSRENDEZÉSI TERV MÓDOSÍTÁSA		M = 1 : 25 000	
Módosított településszerkezeti terv		2013. július	
Vezető tervező (Tervező, Környezetvédelem): Lázár Tibor	Vezető tervező: TK11 01-5041	Közvetlen tervező: TT11 01-4073	Szakértő: TK11 01-5295