

MARCALI VÁROS

Településrendezési terv

Településszerkezeti terv

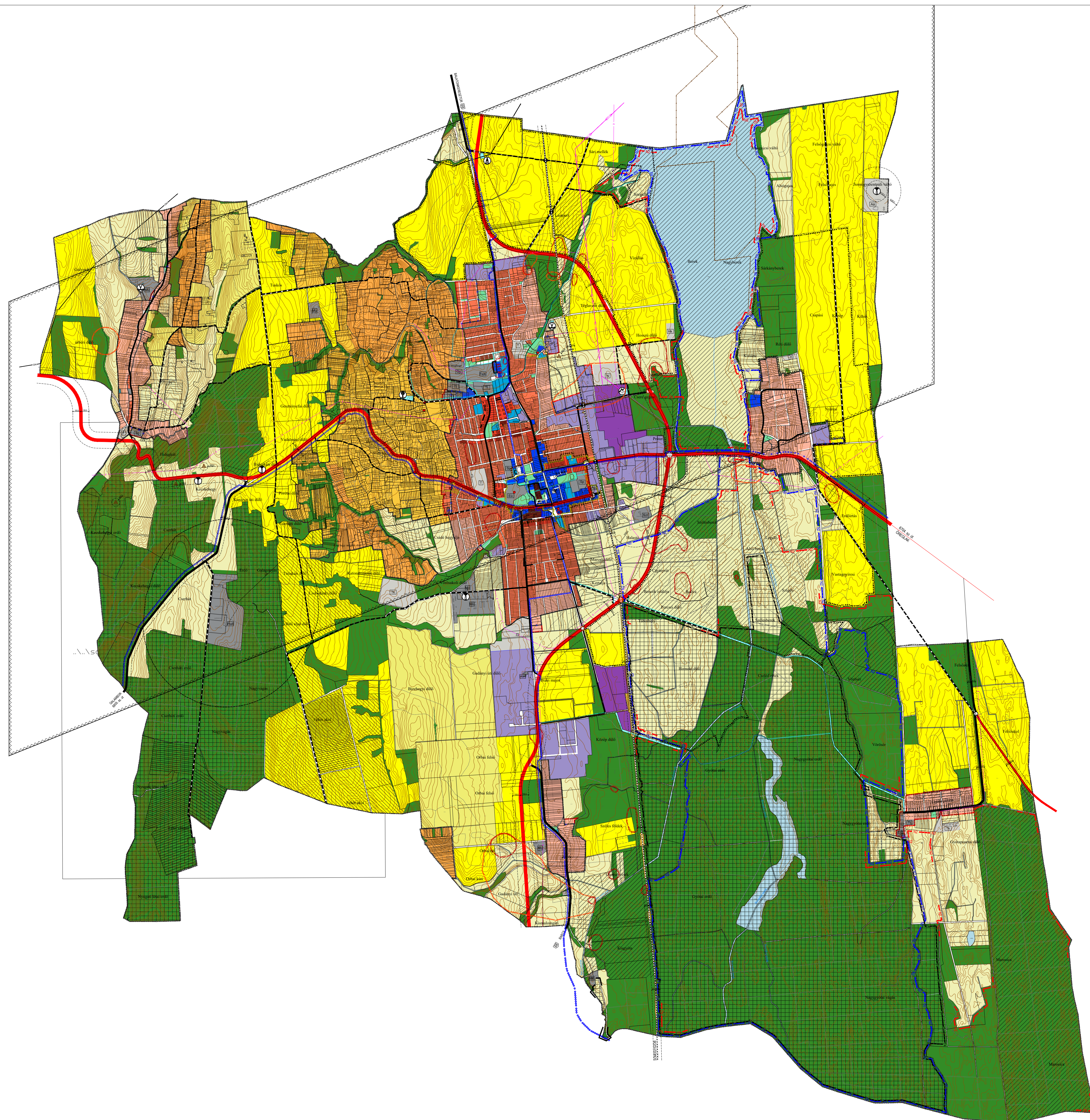

JELMAGYARÁZAT

- Közigazgatási határ
- Belterületi határ
- Tervezett belterületi határ
- Kertes, Kertes borvidéki terület határa (Zárkert határa)
- Megszüntetendő jel
- Beépítésre szánt területek**
- Nagyvárosias lakóterület
- Kisvárosias lakóterület
- Kertvárosias lakóterület
- Falusias lakóterület
- Településközpont terület
- Intézmény terület
- Kereskedelmi, szolgáltató terület
- Egyéb ipari terület
- Különleges terület - Egészségügyi terület
- Különleges terület - Fürdő és szabadidő központ
- Különleges terület - Gyógyzálló
- Különleges terület - Autóbusz pályaudvar
- Különleges terület - Mezőgazdasági üzemmű
- Különleges terület - Erdőgazdasági üzemmű
- Különleges terület - Hulladékgazdálkodási központ
- Különleges terület - Szennyvíztisztító telep
- Különleges terület - Sportterület
- Különleges terület - Turisztikai terület
- Különleges terület - Honvédelmi terület
- Beépítésre nem szánt területek**
- Erdőterület
- Általános mezőgazdasági terület
- Általános mezőgazdasági terület - szélérőmű parkkal
- Általános korlátozott használatú mezőgazdasági terület
- Általános borvidéki mezőgazdasági terület
- Kertes mezőgazdasági terület
- Kertes borvidéki mezőgazdasági terület
- Vízgazdálkodási terület
- Zöldterület
- Különleges terület - Temető
- Különleges terület - Tájégzdálkodási központ
- Különleges terület - Adóállomás
- Különleges terület - Horgász központ
- Különleges terület - Napelem park
- Közmű terület
- Közlekedési terület - Közút
- Közlekedési terület - Vasút
- Tervezett főút
- Tervezett országos mellékút
- Országos mellékút meglévő
- Helyi gyűjtőút
- Kültérileti fő feltáró út
- Fontosabb közúti csomópont
- Tervezett fontosabb közúti csomópont
- Térségi jelentőségű kerékpárút
- Helyi kerékpárút
- Vasút
- Fontosabb vasúti kereszteződés
- Tervezett fontosabb vasúti kereszteződés
- Villamosenergia fűelőző hálózat 120 kV
- Elektromos gerincvezeték 20 kV
- Nagynyomású földgáz szállítóvezeték
- Nagy-középnomású földgáz szállítóvezeték
- Védőtávolság
- Horvátkút I. szénhidrogén bányatelek határa
- Ásványi nyersanyag-gazdálkodási terület
- Szénhidrogén (meddő) kút
- Ökológiai folyosó
- Magterület
- Régészeti lelőhely
- Régészeti érdekű terület határa
- Helyi értékvédelmi terület határa, Településkép védelmi terület határa
- Városközpont határa
- Térségi jelentőségű tájképvédelmi terület határa
- Boronka-melléki Tájvédelmi Körzet határa
- Natura 2000 Természetmegőrzési terület határa
- Natura 2000 Madárvédelmi terület határa
- Műemlék
- Víznyom
- Víztorony
- Villamos transzformátor állomás
- Gázfogadó állomás
- Adó- vevőtorny

A 98/2013. (VI. 27.) számú képviselő-testületi határozat melléklete egységes szerkezetben a 180/2016. (XI.09.) számú határozat 2. és 3. mellékletével, a 128/2017. (IX.21.) számú határozat 2. mellékletével, 47/2019. (IV.25.) számú határozat 2. mellékletével, a 93/2020. (XI.25.) sz. határozat 2. mellékletével és a 45/2022. (II.17.) 3. mellékletével

KÖRNYEZETTERV		VÁROS ÉS HÁZ	
TERVEZŐ, SZOLGÁLTATÓ ÉS TANÁCSADÓ KORlátolt FELELŐSÉGŰ TÁRSASÁG Cím: 112. Budapest, Dohány utca 20-22., Telefon: 06-362-2200, e-mail: 36201@vsh.hu, honlap: www.vsh.hu		ÉPÍTŐIPARI TERVEZŐ, KERESKEDELMÉNY ÉS SZOLGÁLTATÓ BT 1188 BUDAPEST, ANDRÁSZ UTCA 8., Telefon: 06-362-2200	
MARCALI VÁROS TELEPÜLÉSRENDÉZÉSI TERV MÓDOSÍTÁSA		M = 1 : 25 000	
Módosított településszerkezeti terv		2013. július	
Vezető tervező (Főtervező, Környezetvédelem): Lázár Tibor	Tervező (Környezetvédelem): TT/1/T 01-5041	Vezető tervező (Építés): Bárdósi Andrea	Tervező (Építés): TT/1 01-4073
Közvetlen ellenőrző: Heckenast Judit	Közvetlen ellenőrző: TK/1 01-5041	Közvetlen ellenőrző: Szabó András	Közvetlen ellenőrző: TK/1 01-5041
Ellenőrző: Lázár Tibor	Ellenőrző: TT/1/T 01-5041	Ellenőrző: Bárdósi Andrea	Ellenőrző: TT/1 01-4073
Ellenőrző: Heckenast Judit	Ellenőrző: TK/1 01-5041	Ellenőrző: Szabó András	Ellenőrző: TK/1 01-5041